

ROMÂNIA
JUDEȚUL BUZĂU
COMUNA CĂTINA
CONSILIUL LOCAL

H O T A R A R E

privind aprobarea dezmembrării imobilului- teren în suprafață totală de 844 m.p., cu numar cadastral 20589 și a imobilului-teren în suprafață totală de 4843 mp cu numar cadastral 20146

CONSILIUL LOCAL AL COMUNEI CĂTINA, JUDEȚUL BUZĂU;

Având în vedere :

- referatul de aprobare al primarului înregistrat la nr.131/2021;
- raportul compartimentului de resort, înregistrat la nr.132/2021;
- rapoartele de avizare ale comisiilor de specialitate ale Consiliului Local înregistrate la nr.234,235,236/2021;
- Încheierile nr.154489/10.11.2020 și nr.8957/09.02.2016 ale Oficiului de Cadastru și Publicitate Imobiliară Buzău ;
- prevederile art.286 din Ordonanța de Urgență a Guvernului nr. 57/2019 privind Codul Administrativ, cu modificările și completările ulterioare;
- prevederile Legii nr.7/1996 a cadastrului și a publicității imobiliare, cu modificările și completările ulterioare;
- prevederile Ordinului nr.700/2014 privind aprobarea Regulamentului de avizare, recepție și înscriere în evidențele de cadastru și carte funciară, cu modificările și completările ulterioare;
- În temeiul art. 139 alin. (1) și art. 196 alin. (1) lit. (a) din Ordonanța de Urgență a Guvernului nr. 57/2019 privind Codul Administrativ, cu modificările și completările ulterioare,

H O T A R A S T E:

Art.1.(1) Se aprobă dezmembrarea imobilului - teren intravilan în suprafață totală de 844 m.p., având număr cadastral 20589, în imobilele :

-20893-județul Buzău, UAT Cătina, localitatea Cătina, în suprafață de 382 m.p;

-20894- județul Buzău, UAT Cătina, localitatea Cătina, în suprafață de 462 m.p,

conform Planului de amplasament și delimitare a imobilului cu propunerea de dezlipire executat de către S.C. Miratop S.R.L. și a Referatului de admitere (dezmembrare imobil) nr.154489/10.11.2020 emis de către Oficiul de Cadastru și Publicitate Imobiliară Buzău, conform anexei nr.1 care face parte integrantă din prezenta hotărâre.

(2) Se aprobă dezmembrarea imobilului - teren intravilan în suprafață totală de 4843 m.p., având număr cadastral 20146, în imobilele :

-20610-județul Buzău, UAT Cătina, localitatea Cătina, în suprafață de 939 m.p;

-20611- județul Buzău, UAT Cătina, localitatea Cătina, în suprafață de 2060 m.p,

-20612- județul Buzău, UAT Cătina, localitatea Cătina, în suprafață de 1844 m.p

conform Planului de amplasament și delimitare a imobilului cu propunerea de dezlipire executat de către S.C. Miratop S.R.L. și a Referatului de admitere (dezmembrare imobil) nr.8957/09.02.2016 emis de către Oficiul de Cadastru și Publicitate Imobiliară Buzău, conform anexei nr.2 care face parte integrantă din prezenta hotărâre.

Art.2.Se împuternicește Primarul Comunei Cătina, dl. Alexandru-Constantin FULGEANU, să semneze actele de dezmembrare în formă autentică, precum și orice alte documente privind operațiunea de dezmembrare a imobilelor menționate la art.1, alin.(1) și (2).

Art.3.Prevederile prezentei hotărâri vor fi duse la îndeplinire de către primarul comunei și comunicate persoanelor și autorităților interesate de către secretarul general al UAT.

PREȘEDINTE DE ȘEDINȚĂ,

Ion MĂRĂCINEANU



CONTRASEMNEAZĂ,

Secretar general al UAT,

Dorina DIACONU



Nr. 4 / 14 ianuarie 2021

„Această hotărâre a fost adoptată de Consiliul Local al comunei Cătina în ședința extraordinară din data de 14.01.2021, cu respectarea prevederilor art.139 din O.U.G nr.57/2019 privind Codul administrativ, cu un număr de 11 voturi „pentru”, 0 voturi „abțineri” și 0 voturi „împotrivă” din numărul total de 11 consilieri în funcție și 11 consilieri prezenți la ședință.”

REFERAT DE ADMITERE
(Dezmembrare imobil)

ANETA NR.1 LA
HEL NR. 2020

Domnului/Doamnei COMUNA CATINA
Domiciliul _____

Referitor la cererea înregistrată sub numărul **154489** din data **10-11-2020**, vă informăm:

Imobilul situat în Loc. Catina, Jud. Buzau, UAT Cătina având numărul cadastral 20589 a fost dezmembrat în imobilele:

- 1) **20893** situat în Loc. Catina, Jud. Buzau, UAT Cătina având suprafața măsurată 382 mp;
- 2) **20894** situat în Loc. Catina, Jud. Buzau, UAT Cătina având suprafața măsurată 462 mp;

Certific că informațiile din prezentul extras sunt conforme cu datele din planul cadastral de carte funciară al OCPI BUZAU la data: 11-11-2020.

Situația prezentată poate face obiectul unor modificări ulterioare, în condițiile Legii cadastrului și a publicității imobiliare nr. 7/1996, republicată, cu modificările și completările ulterioare.

Inspector
CRISTIAN IULIAN JURUBIȚĂ

Cristian-
Iulian
Jurubita

Digitally signed by
Cristian-Iulian
Jurubita
Date: 2020.11.11
08:44:58 +02'00'

**Plan de amplasament si delimitare a imobilului
cu propunerea de dezlipire
Scara 1:500**

Nr. cadastral	Suprafata masurata	Adresa imobilului
20589	844mp	Com.Catina, sat Catina T-44, Jud.Buzau
Cartea Funciară nr.	UAT	Catina

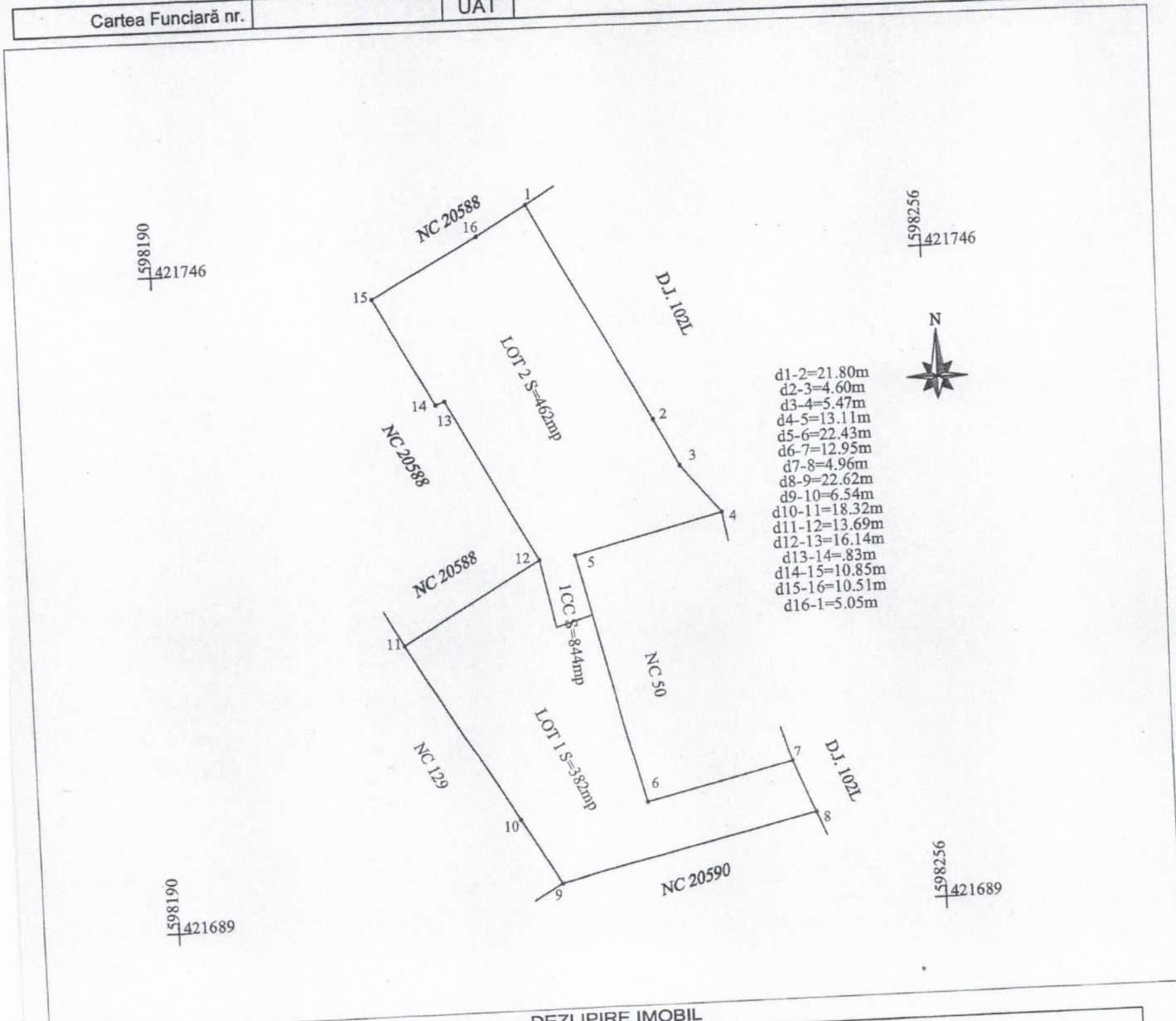

DEZLIPIRE IMOBIL

Situatia actuala (inainte de dezlipire)				Situatia viitoare (de dupa dezlipire)			
Nr. cad.	Suprafata (mp)	Categoria de folosinta	Descrierea imobilului	Nr. cad.	Suprafata (mp)	Categoria de folosinta	Descrierea imobilului
20589	844	CC		20893	382	CC	teren imprejmit -LOT 1
				20894	462	CC	teren imprejmit -LOT 2
Total	844		teren imprejmit cu gard de lemn	Total	844		

Executant,
Zarea Victor - SERIA RO-B-F NR. 0407/2010-CATEGORIA D
Victor Zarea
 Semnat digital de Victor Zarea
 Data: 2020.11.09 14:56:01 +02'00'
 Confirm executarea masuratorilor la teren,
 corectitudinea intocmirii documentatie cadastrale si
 corespondenta acestora cu realitatea din teren

Inspector,
 Confirm Introducere a imobilului in baza de date Integrata si
 Data signed
Cristian Iulian Jurubita
 by Cristian-Iulian Jurubita
 Date: 2020.11.11
 08:42:11 +02'00'

**Plan de amplasament si delimitare a imobilului
cu propunerea de dezlipire**
Scara 1:500

Nr. cadastral	Suprafata masurata	Adresa imobilului
20589	844mp	Com.Catina, sat Catina T-44, Jud.Buzau
Cartea Funciară nr.	UAT	Catina

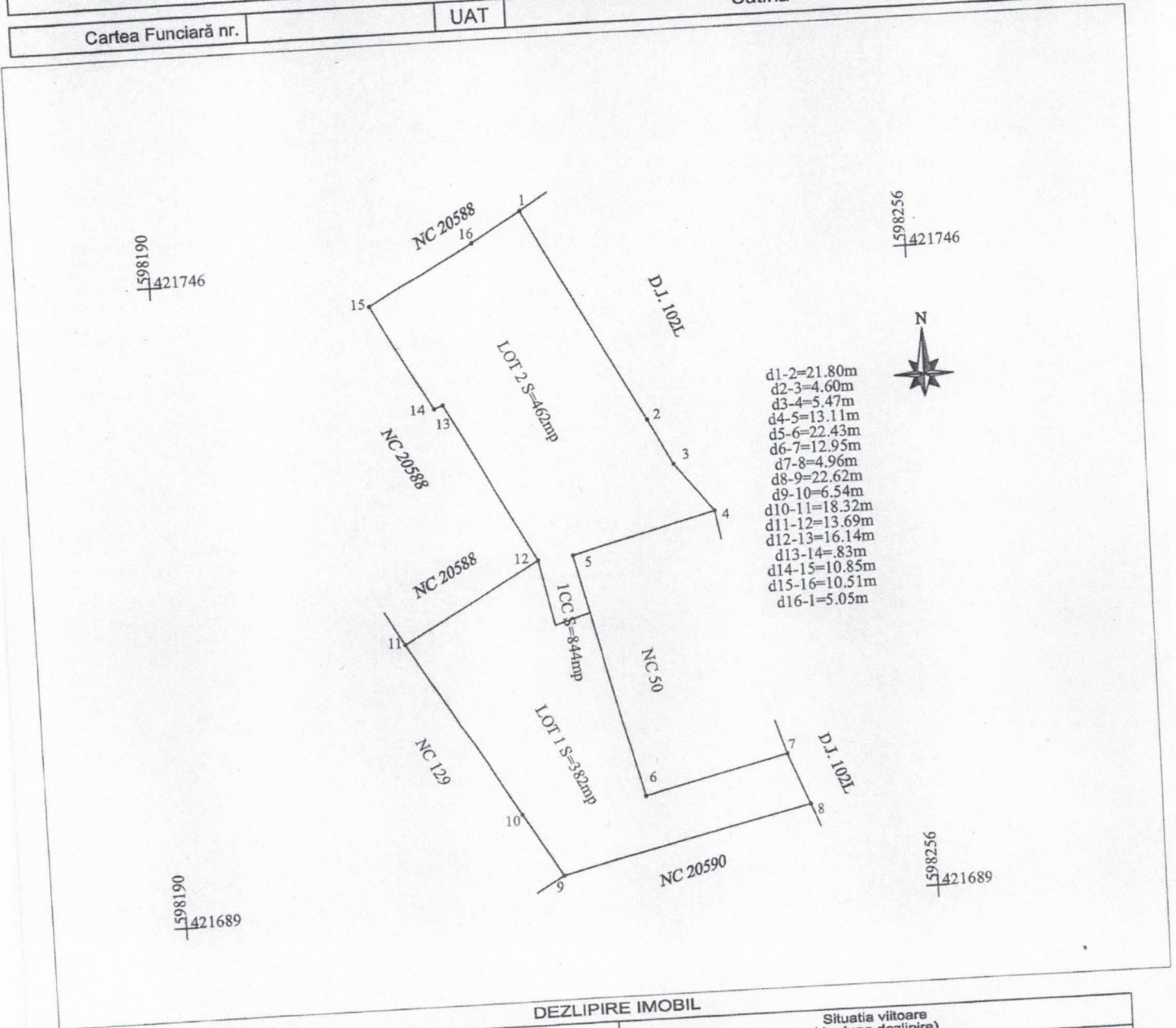

- d1-2=21.80m
- d2-3=4.60m
- d3-4=5.47m
- d4-5=13.11m
- d5-6=22.43m
- d6-7=12.95m
- d7-8=4.96m
- d8-9=22.62m
- d9-10=6.54m
- d10-11=18.32m
- d11-12=13.69m
- d12-13=16.14m
- d13-14=8.3m
- d14-15=10.85m
- d15-16=10.51m
- d16-1=5.05m

Situatia actuala (inainte de dezlipire)				Situatia viitoare (de dupa dezlipire)			
Nr. cad.	Suprafata (mp)	Categoria de folosinta	Descrierea imobilului	Nr. cad.	Suprafata (mp)	Categoria de folosinta	Descrierea imobilului
20589	844	CC		20893	382	CC	teren imprejmuit -LOT 1
				20894	462	CC	teren imprejmuit -LOT 2
Total	844		teren imprejmuit cu gard de lemn	Total	844		

Victor Zarea
 Executant,
 Zarea Victor - SERIA RO-B-F NR. 0407/2010-CATEGORIA D
 Semnat digital de Victor Zarea
 Data: 2020.11.09 14:56:01 +02'00'

Confirm executarea masuratorilor la teren,
 corectitudinea intocmirii documentatie cadastrale si
 corespondenta acestela cu realitatea din teren

Inspector,
 Confirm introducerea imobilului in baza de date integrata si
 aribuii in cartea funciara
Cristian Iulian Jurubita
 Digital signed
 by Cristian-Iulian Jurubita
 Date: 2020.11.11
 08:42:11 +02'00'

Plan de amplasament si delimitare a imobilului
Scara 1:500

Nr. Cadastral	Suprafata masurata	Adresa imobilului	
20894	462mp	Com.Catina, sat Catina T-44, Jud.Buzau LOT 2	
Cartea Funciara nr.		UAT	Catina

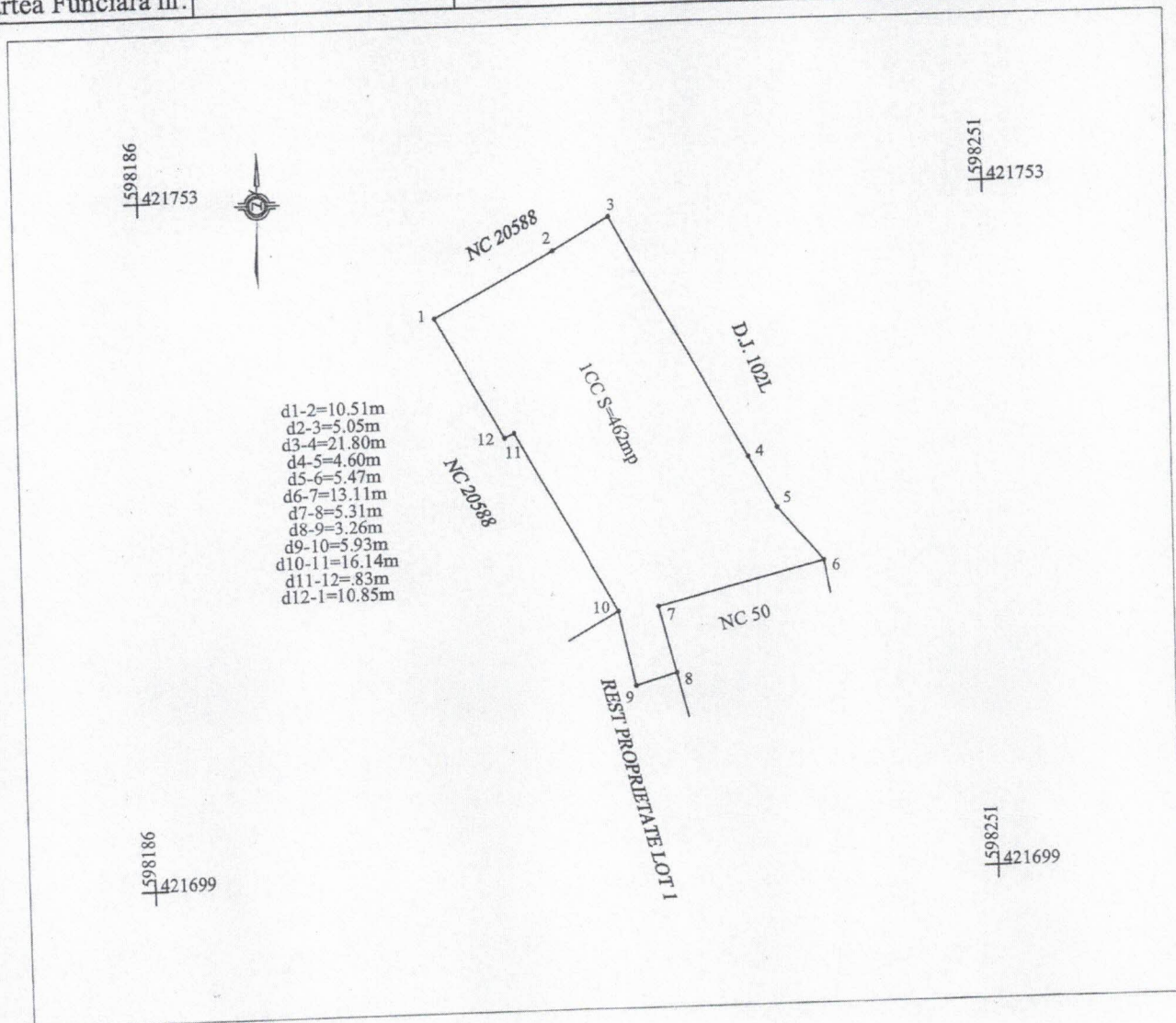

A. Date referitoare la teren

Nr. parcela	Categorie de folosinta	Suprafata (mp)	Mentii
1	CC	462	teren imprejmuit cu gard de lemn
Total		462	

B. Date referitoare la constructii

Cod constructie	Destinatia constructie	Suprafata construita la sol (mp)	Mentii
Total			

Suprafata totala masurata a imobilului =462mp
Suprafata din act =844mp

<p>Executant, Zarea Victor - SERIA RO-B-F NR. 0407/2010-CATEGORIA D</p> <p>Victor Zarea</p> <p>Semnat digital de Victor Zarea Data: 2020.11.09 14:53:26 +02'00'</p> <p>Confirm executarea masuratorilor la teren, corectitudinea intocmirii documentatie cadastrale si corespondenta acestuia cu realitatea din teren</p>	<p>Inspector,</p> <p>Cristian-Iulian Jurubita</p> <p>Digitally signed by Cristian-Iulian Jurubita Date: 2020.11.11 08:43:59 +02'00'</p>
--	--

Plan de amplasament si denumire a imobilului
Scara 1:500

Nr. Cadastral	Suprafata masurata	Adresa imobilului
20893	382mp	Com.Catina, sat Catina T-44, Jud.Buzau LOT 1
Cartea Funciara nr.	UAT	Catina

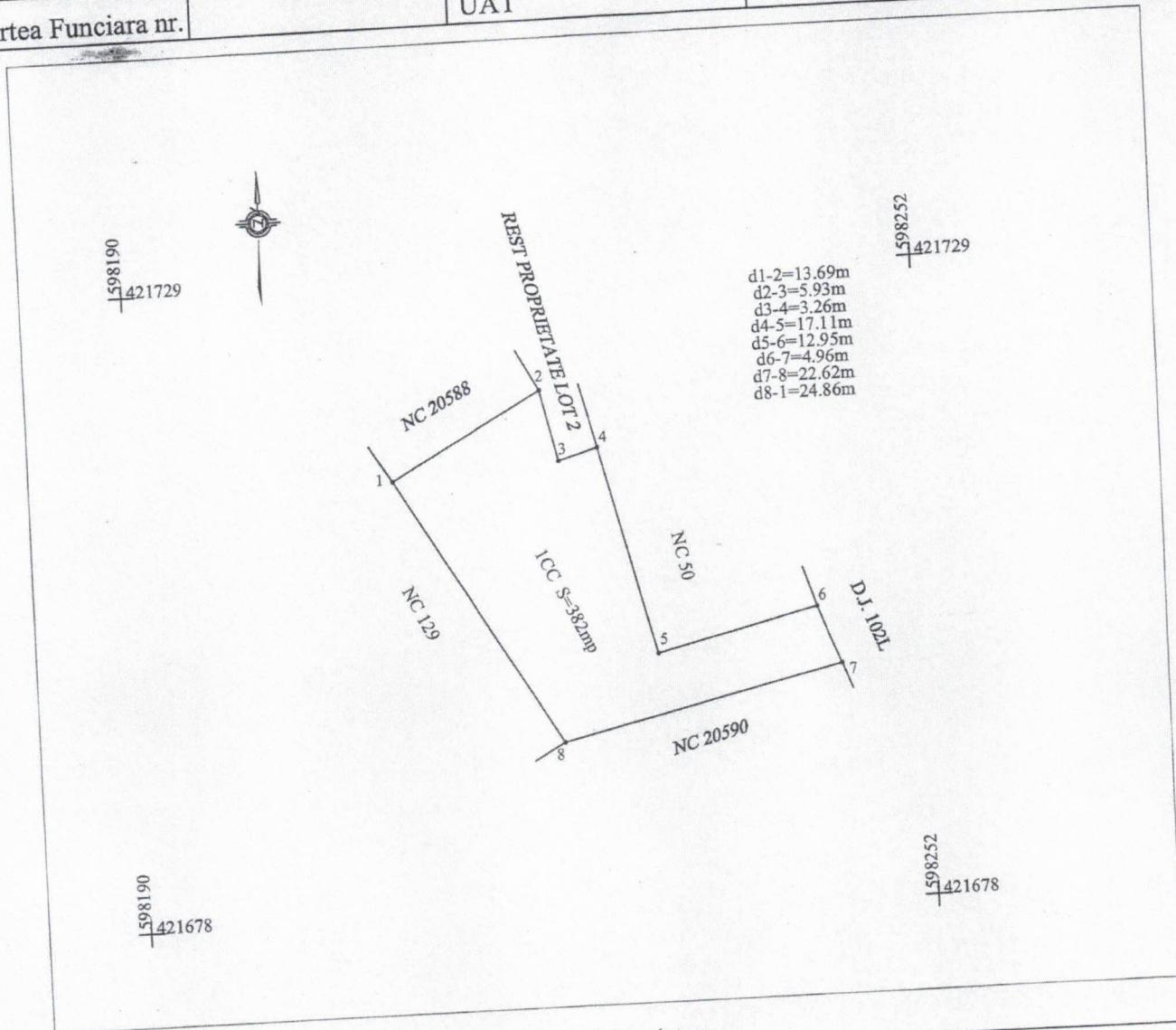

A. Date referitoare la teren			
Nr. parcela	Categorie de folosinta	Suprafata (mp)	Mentii
1	CC	382	teren imprejmuit cu gard de lemn
Total		382	

B. Date referitoare la constructii			
Cod constructie	Destinatia constructie	Suprafata construita la sol (mp)	Mentii
Total			

Suprafata totala masurata a imobilului = 382mp
Suprafata din act = 844mp

Executant,
Zarea Victor - SERIA RO-B-F NR. 0407/2010-CATEGORIA D

Semnat digital de Victor Zarea
Data: 2020.11.09 14:37:41 +02'00'

Confirm executarea masuratorilor la teren, corectitudinea intocmirii documentatie cadastrale si corespondenta acestia cu realitatea din teren

Inspector,
Digitally signed by Cristian-Iulian Jurubita
Date: 2020.11.11 08:42:59 +02'00'

Cristian-Iulian Jurubita

Data:

Plan de amplasament si delimitare a imobilului
Scara 1:500

Nr. Cadastral	Suprafata masurata	Adresa imobilului
20893	382mp	Com.Catina, sat Catina T-44, Jud.Buzau LOT 1
Cartea Funciara nr.	UAT	Catina

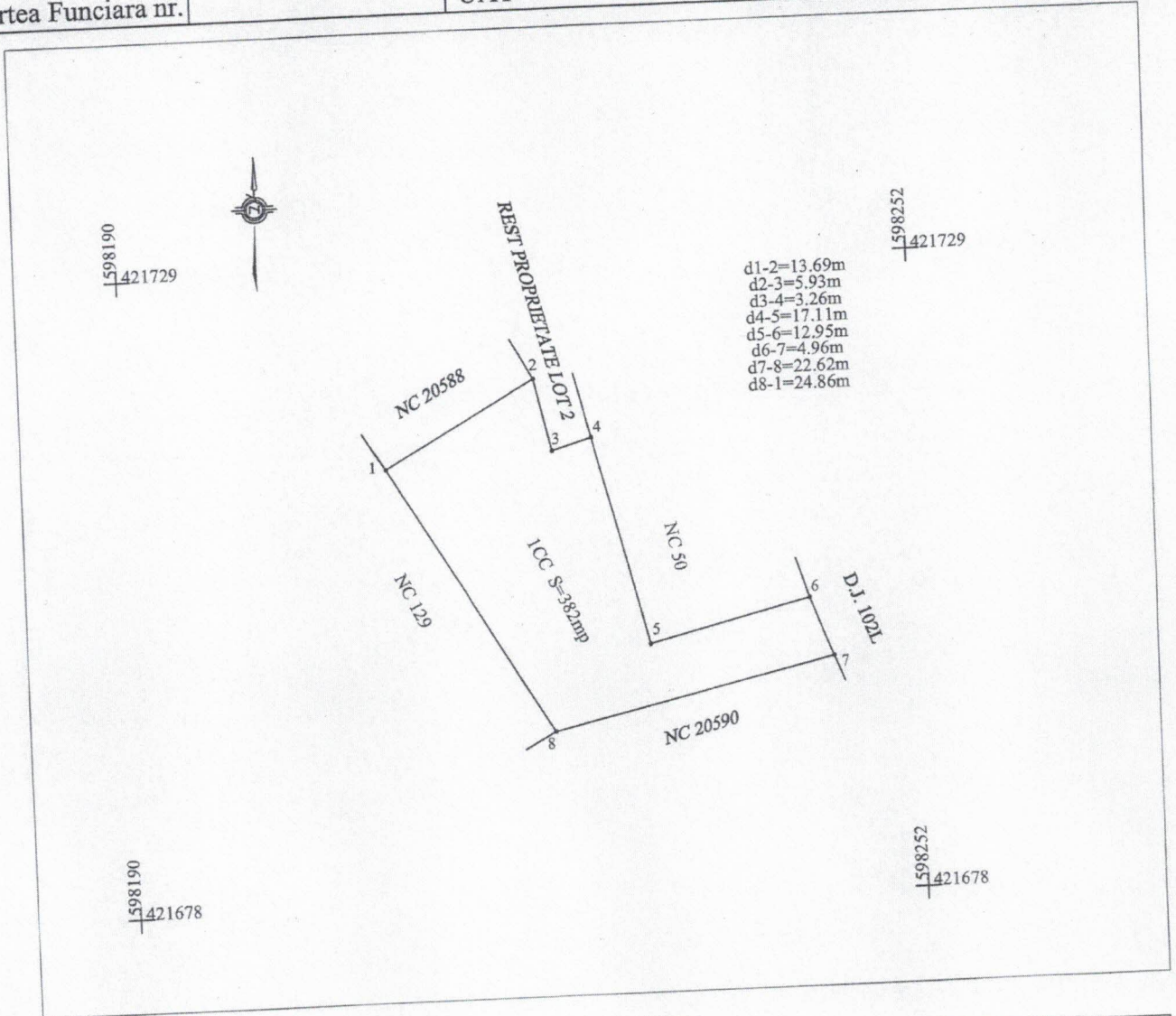

A. Date referitoare la teren

Nr. parcela	Categorie de folosinta	Suprafata (mp)	Mentiuni
1	CC	382	teren imprejmuit cu gard de lemn
Total		382	

B. Date referitoare la constructii

Cod constructie	Destinatia constructie	Suprafata construita la sol (mp)	Mentiuni
Total			

Suprafata totala masurata a imobilului = 382mp
Suprafata din act = 844mp

<p>Executant, Zarea Victor - SERIA RO-B-F NR. 0407/2010-CATEGORIA D</p> <p>Semnat digital de Victor Zarea Data: 2020.11.09 14:37:41 +02'00'</p> <p>Victor Zarea</p> <p>Confirm executarea masuratorilor la teren, corectitudinea intoamirii documentatie cadastrale si corespondenta acestuia cu realitatea din teren</p>	<p>Inspector, Digitally signed by Cristian-Iulian Jurubita Date: 2020.11.11 08:42:59 +02'00'</p> <p>Cristian-Iulian Jurubita</p> <p>Data:</p>
---	---

Plan de amplasament si delimitare a imobilului
Scara 1:500

Nr. Cadastral	Suprafata masurata	Adresa imobilului
20894	462mp	Com.Catina, sat Catina T-44, Jud.Buzau LOT 2
Cartea Funciara nr.	UAT	Catina

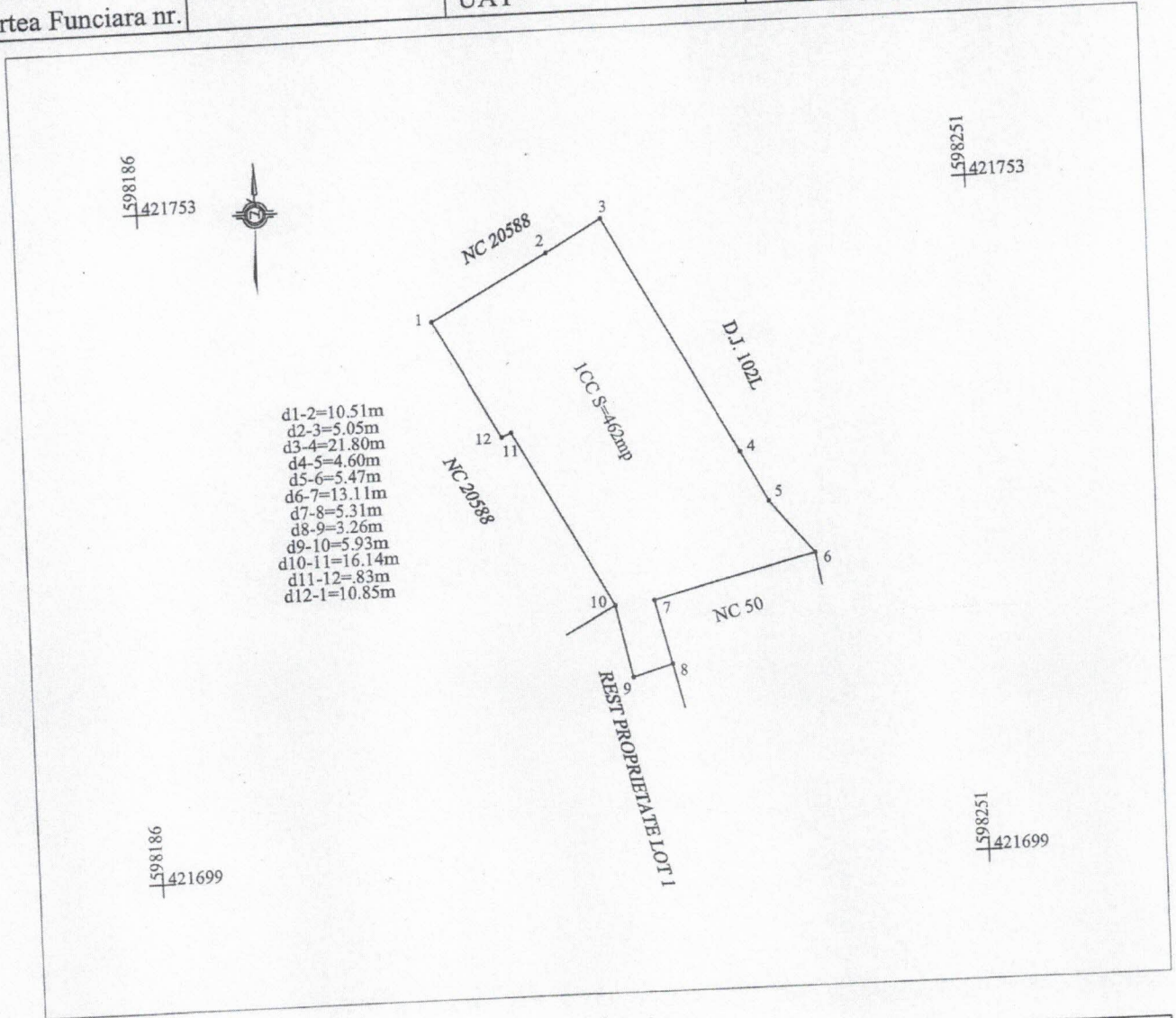

A. Date referitoare la teren

Nr. parcela	Categorie de folosinta	Suprafata (mp)	Mentiuni
1	CC	462	teren imprejmuit cu gard de lemn
Total		462	

B. Date referitoare la constructii

Cod constructie	Destinatia constructie	Suprafata construita la sol (mp)	Mentiuni
Total			

Suprafata totala masurata a imobilului =462mp
Suprafata din act =844mp

<p>Executant, Zarea Victor - SERIA RO-B-F NR. 0407/2010-CATEGORIA D</p> <p>Victor Zarea</p> <p>Semnat digital de Victor Zarea Data: 2020.11.09 14:53:26 +02'00'</p> <p>Confirm executarea masuratorilor la teren, corectitudinea intocmirii documentatie cadastrale si corespondenta acesteia cu realitatea din teren</p>	<p>Inspector,</p> <p>Cristian Iulian Jurubita</p> <p>Digitally signed by Cristian-Iulian Jurubita Date: 2020.11.11 08:43:59 +02'00'</p>
--	--

Nr. cerere	8957
Anul	2016
Luna	02
Ziua	09

REFERAT DE ADMITERE
(dezmembrare imobil)

ANEXA NR. 2 LA
ACL NR. 1/2016

Domnului/Doamnei SC MIRATOP SRL
Domiciliul _____

Referitor la cererea înregistrată sub numărul 8957 din data 09.02.2016, vă informăm:

Imobilul situat în județ BUZAU, UAT Catina, localitate Catina având numărul cadastral 20146 a fost dezmembrat în imobilele:

- **20610-** județ BUZAU, UAT Catina, localitate Catina având suprafața măsurată de 939 mp,
- **20611-** județ BUZAU, UAT Catina, localitate Catina având suprafața măsurată de 2060 mp,
- **20612-** județ BUZAU, UAT Catina, localitate Catina având suprafața măsurată de 1844 mp.

Certific că informațiile din prezentul extras sunt conforme cu datele din planul cadastral de carte funciară al OCPI BUZAU la data: 22.02.2016

Situația prezentată poate face obiectul unor modificări ulterioare, în condițiile Legii cadastrului și publicității imobiliare nr. 7/1996, cu modificările și completările ulterioare.

Consilier/Inspector de specialitate,
Eugen TEODOR

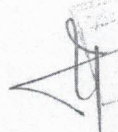
22.02.2016



**Extras de Plan Cadastral de Carte Funciară
pentru
Imobil număr cadastral 20146/UAT Catina**

Carte Funciară Nr. 20146
Comună/Oras/Municipiu: Catina

TEREN intravilan
Adresa: Judet BUZAU, UAT Catina, Localitate Catina

Nr. cadastral	Suprafața măsurată (mp) *	Observații / Referințe
20146	4843	

* Suprafața este determinată în planul de proiecție Stereo 70.

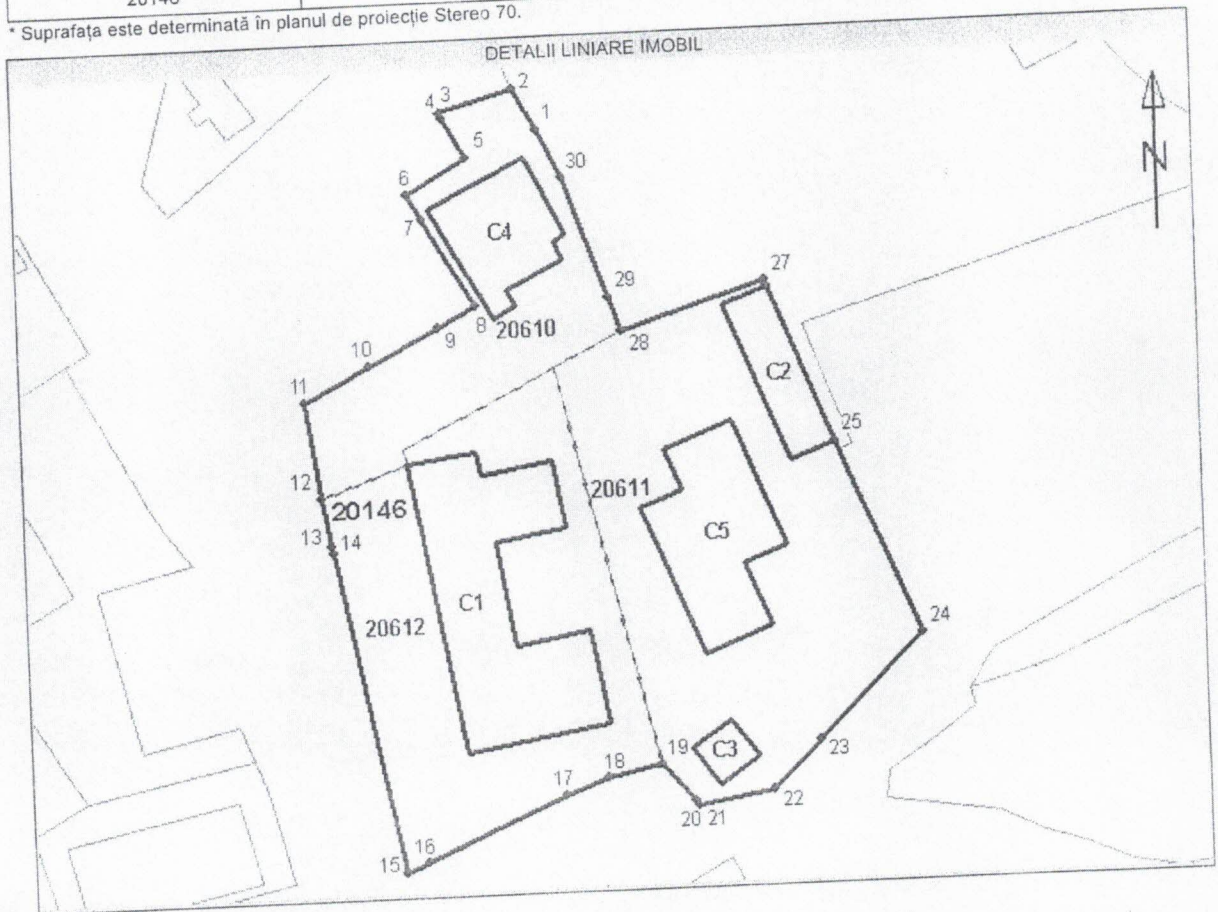

Incadrare în zonă
scara 1:1000

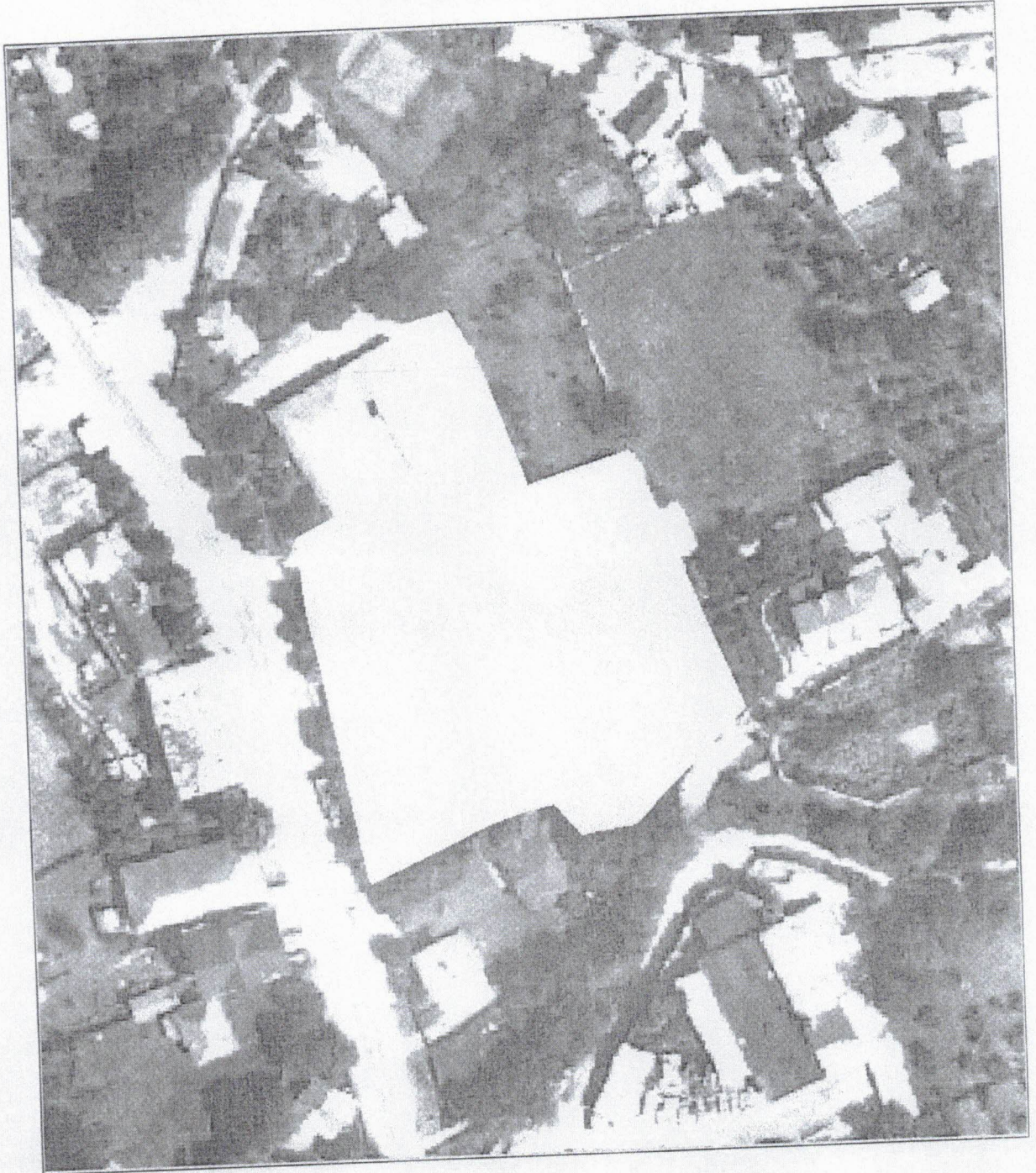

Date referitoare la teren

Nr. Crt.	Categoria de folosință	Intravilan	Suprafață (mp)	Tarla	Parcela	Observații / Referințe
1	curți construcții	DA	4843	44	-	-
Total	-	-	4843	-	-	-

Date referitoare la construcții

Nr. Crt.	Număr	Destinația construcției	Suprafață (mp)	Situație juridică	Observații / Referințe
1	C1	construcții industriale și edilitare	578	Cu acte	SCOALA din caramida acoperita cu tabla
2	C2	construcții anexa	146	Cu acte	Magazie din BCA acoperita cu tabla
3	C3	construcții anexa	40	Cu acte	WC din BCA acoperit cu tabla
4	C4	construcții industriale și edilitare	208	Cu acte	Centru de Asistență după Programul Scolar tip AFTER SCHOOL
5	C5	construcții industriale și edilitare	339	Cu acte	SCOALA din din caramida acoperita cu tabla construita in anul 2013

Listă segmente

Punct început	Punct sfârșit	Lungime segment ** (m)
1	2	6,4
2	3	10,1
3	4	1,0
4	5	6,2
5	6	9,5
6	7	3,9
7	8	13,8
8	9	5,6
9	10	10,5
10	11	9,6
11	12	13,1

Punct început	Punct sfârșit	Lungime segment ** (m)
12	13	6,9
13	14	1,1
14	15	44,2
15	16	3,3
16	17	20,0
17	18	6,1
18	19	7,2
19	20	6,8
20	21	0,8
21	22	10,2
22	23	9,1
23	24	19,5

Punct început	Punct sfârșit	Lungime segment ** (m)
24	25	28,5
25	26	22,7
26	27	0,8
27	28	19,9
28	29	4,8
29	30	17,3
30	1	7,4

** Lungimea segmentelor este determinată în planul de proiecție Stereo 70.

Pentru acest imobil există înregistrate următoarele documentații cadastrale neînscrise în cartea funciară :

Nr. Crt.	Numar cerere	Data cerere	Termen eliberare	Obiect Cerere
1	8957	09.02.2016	18.02.2016	Dezmembrare/Comasare

Ca urmare a soluționării cererii nr. 8957 înregistrată la data de 09.02.2016, s-a propus dezmembrarea imobilului rezultând următoarele imobile:

Nr. Crt.	Identificator electronic	Adresa	Suprafață (mp)
1	20610	judet BUZAU, UAT Catina, localitate Catina	939
2	20611	judet BUZAU, UAT Catina, localitate Catina	2060
3	20612	judet BUZAU, UAT Catina, localitate Catina	1844

Certific că informațiile din prezentul extras sunt conforme cu datele din planul cadastral de carte funciară al OCPI BUZAU la data: 22.02.2016

Situația prezentată poate face obiectul unor modificări ulterioare, în condițiile Legii cadastrului și publicității imobiliare nr. 7/1996, cu modificările și completările ulterioare.

Consilier/Inspector de specialitate,
Eugen TEODOR

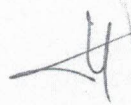
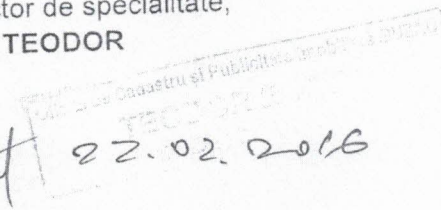

**Plan de amplasament si delimitare a imobilului
cu propunerea de dezlipire
Scara 1:1000**

Nr. Cadastral	Suprafata masurata	Adresa imobilului	
20146	4843 mp	COM. CATINA, SAT CATINA, T 44, JUD. BUZAU	
Cartea Funciara nr.	20146	UAT	CATINA

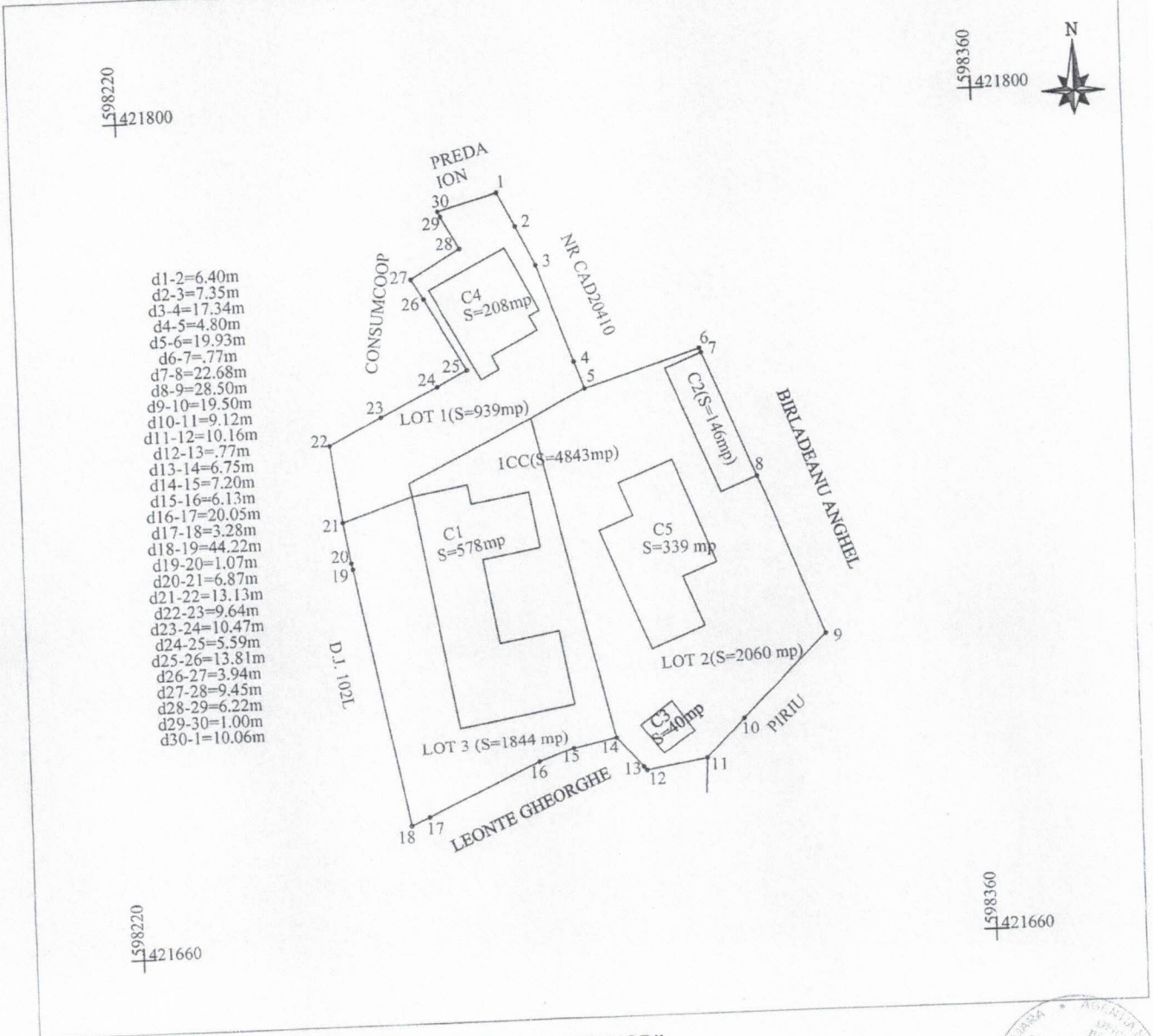

DEZLIPIRE IMOBIL

Situatia actuala (inainte de dezlipire)				Situatia viitoare (de dupa dezlipire)			
Nr. cad.	Suprafata (mp)	Categoria de folosinta	Descrierea imobilului	Nr. cad.	Suprafata (mp)	Categoria de folosinta	Descrierea imobilului
20146	4843	CC	teren cu constructii	20610	939	CC	teren cu constructii
				20611	2060	CC	teren cu constructii
				20612	1844	CC	teren cu constructii
Total	4843			Total	4843		

Executant, SC MIRATOP SRL
 Confirm executarea masuratorilor la teren, corectitudinea intocmirii documentatiei cadastrale si corespondenta acesteia cu realitatea din teren
VALENTIN
 Data: 26.01.2016.

Inspector,
 Confirm introducerea imobilului in baza de date integrata si atribuirea numarului cadastral
 Data: 22.02.2016

**Plan de amplasament si delimitare a imobilului
cu propunerea de dezlipire**
Scara 1:1000

Nr. Cadastral	Suprafata masurata	Adresa imobilului	
20146	4843 mp	COM. CATINA, SAT CATINA, T 44, JUD. BUZAU	
Cartea Funciara nr.	20146	UAT	CATINA

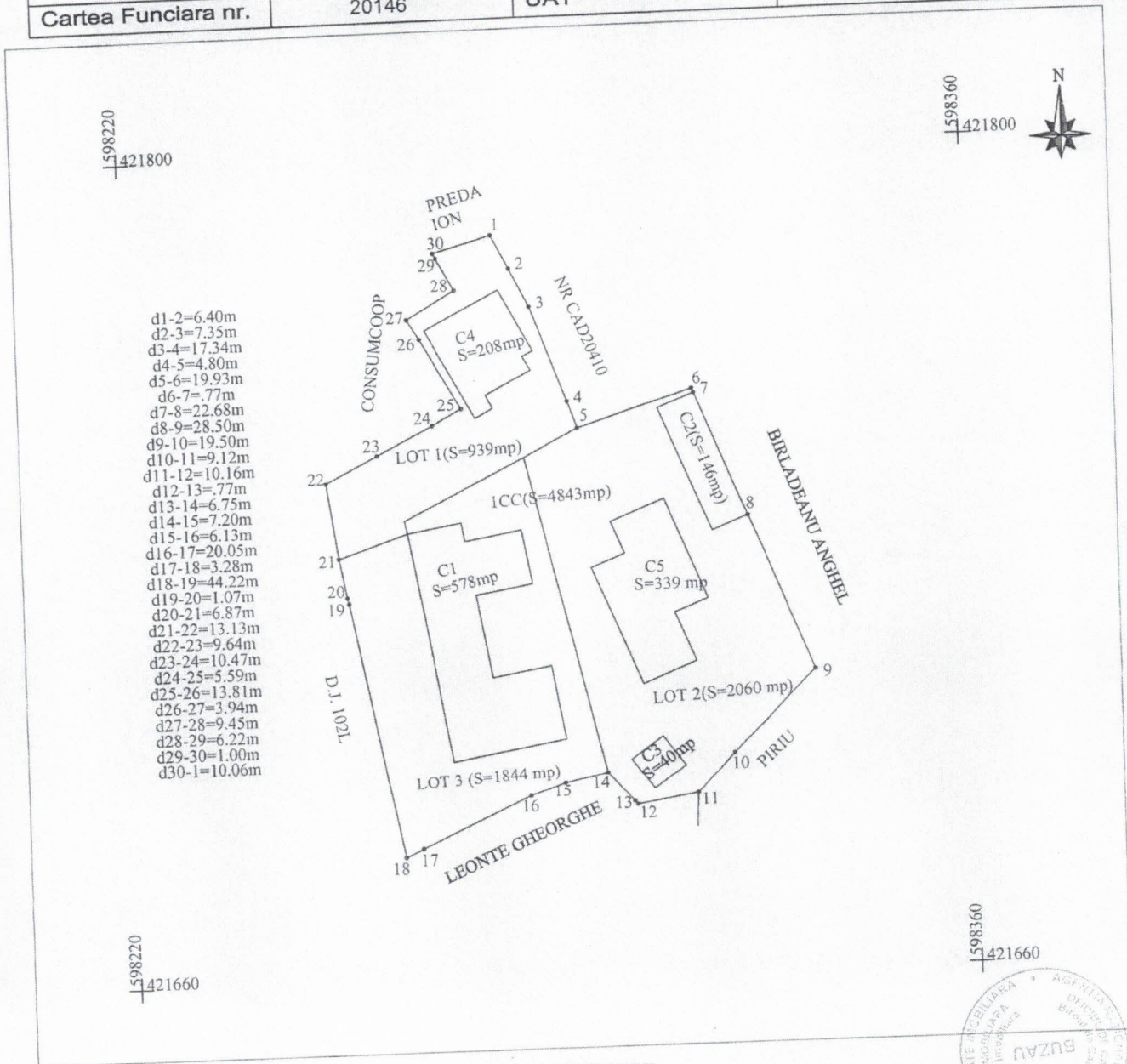

DEZLIPIRE IMOBIL

Situatia actuala (inainte de dezlipire)				Situatia viitoare (de dupa dezlipire)			
Nr. cad.	Suprafata (mp)	Categoria de folosinta	Descrierea imobilului	Nr. cad.	Suprafata (mp)	Categoria de folosinta	Descrierea imobilului
20146	4843	CC	teren cu constructii	20610	939	CC	teren cu constructii
				20611	2060	CC	teren cu constructii
				20612	1844	CC	teren cu constructii
Total	4843			Total	4843		

Executant, SC MIRATOP SRL Confirm executarea masuratorilor la teren, corectitudinea intocmirii documentatie cadastrale si corespondenta acesteia cu realitatea din teren Valentin Data: 26.01.2016	Inspector, Confirm introducerea imobilului in baza de date integrata si atribuirea numarului cadastral Data: 22.02.2016
---	--



Scara 1:500

Nr. cadastral	Suprafata masurata	Adresa imobilului
2066	939 mp	COM. CATINA, SAT CATINA, T 44, JUD. BUZAU
Cartea Funciară nr.	UAT	CATINA

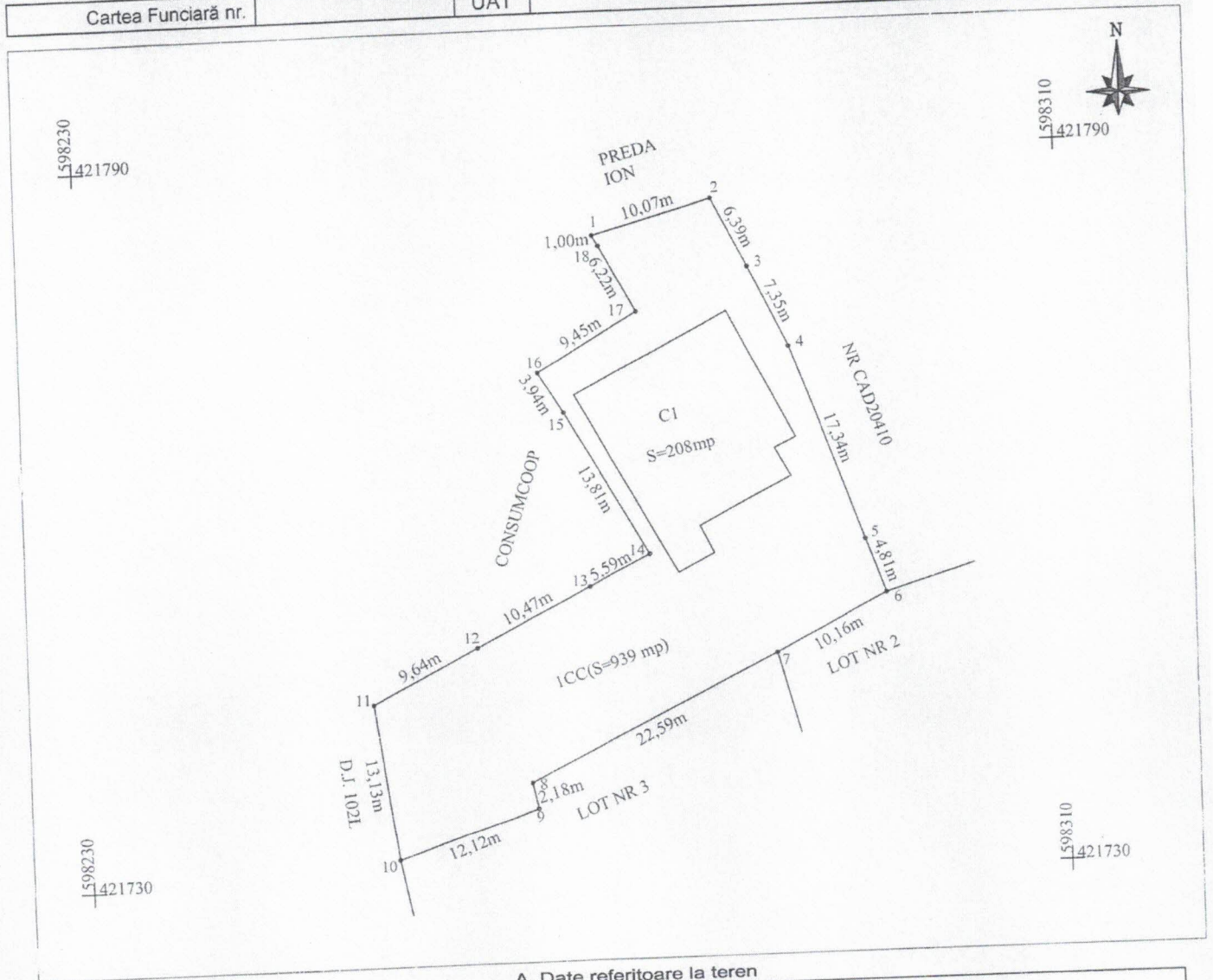

A. Date referitoare la teren

Nr. parcela	Categorie de folosinta	Suprafata (mp)	Mentuni
1	CC	939	Limite gard de lemn
Total		939	

B. Date referitoare la constructii

Cod constructie	Destinatia constructie	Suprafata construita la sol (mp)	Mentuni
C1	CIE	208	Suprafata construita desfasurata= 208mp
Total		208	

Suprafata totala masurata a imobilului = 939mp
Suprafata din acte = 4843mp

<p>Executant,</p> <p>Confirm executarea masuratorilor la teren si corectitudinea intocmirii documentatiei cadastrale si corespondenta acesteia cu realitatea din teren</p> <p>MIRATOP S.R.L.</p> <p>CIOBOATA VALENTINA</p> <p>Seria: RO-BUJ Nr.: 0176</p> <p>Nr.: 0409 /2010</p> <p>CATEGORIA A</p> <p>Data: 26.01.2016.</p>	<p>Inspector,</p> <p>Confirm introducerea imobilului in baza de date integrata si atribuirea numarului cadastral</p> <p>TECHNICAL SURVEY</p> <p>27.02.2016</p> <p>Data: _____</p>
--	--

Scara 1:500

Nr. cadastral	Suprafata masurata	Adresa imobilului
20611	2060 mp	COM. CATINA, SAT CATINA, T 44, JUD. BUZAU

Cartea Funciară nr.	UAT	CATINA
---------------------	-----	--------

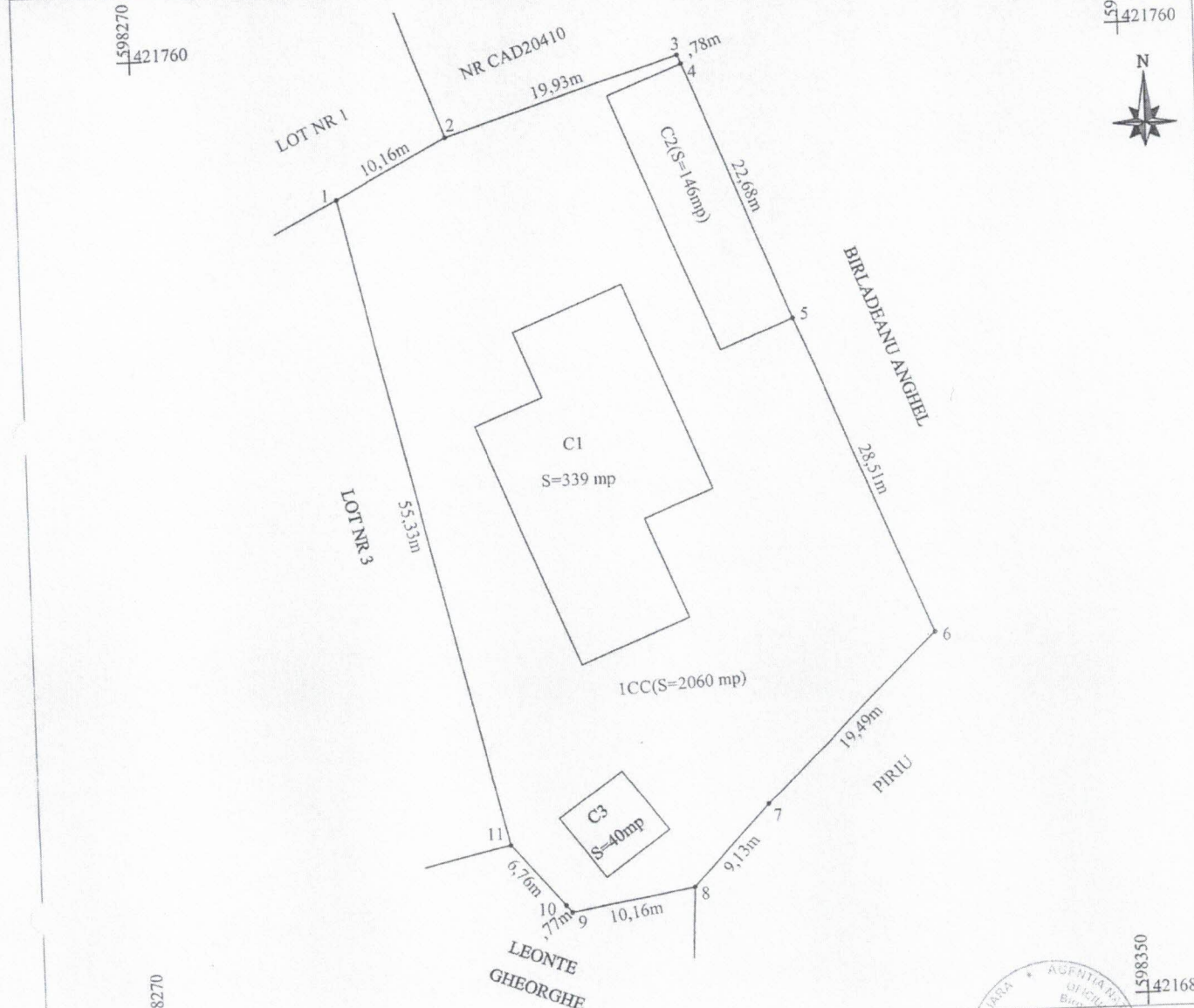

A. Date referitoare la teren

Nr. parcela	Categorie de folosinta	Suprafata (mp)	Mentii
1	CC	2060	Limite gard de lemn
			Limite gard de lemn
Total		2060	

B. Date referitoare la constructii

Cod constructie	Destinatia constructie	Suprafata construita la sol (mp)	Mentii
C1	CIE	339	Suprafata construita desfasurata=339mp
C2	CA	146	Suprafata construita desfasurata=146mp
C3	CA	40	Suprafata construita desfasurata=40mp
Total		525	

Suprafata totala masurata a imobilului = 2060mp
Suprafata din acte = 4843mp

Executant, **CIOBDATA VALENTIN**, S.C. **MIRATOR S.R.L.**

Inspector, **22.02.2016**

Confirm introducerea imobilului in baza de date integrata si atribuirea numarului cadastral

Data: 26.01.2016

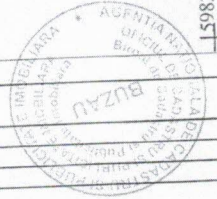

Plan de amplasament si delimitare a imobilului

Scara 1:500

56

Nr. cadastral	Suprafata masurata	Adresa imobilului
20612	1844 mp	COM. CATINA, SAT CATINA, T 44, JUD. BUZAU
Cartea Funciara nr.	UAT	CATINA



A. Date referitoare la teren

Nr. parcela	Categorie de folosinta	Suprafata (mp)	Mentii
1	CC	1844	Limite gard de lemn
Total		1844	

B. Date referitoare la constructii

Cod constructie	Destinatia constructie	Suprafata construita la sol (mp)	Mentii
C1	CIE	578	Suprafata construita desfasurata=578mp
Total		116	

Suprafata totala masurata a imobilului = 1844mp
Suprafata din acte = 4843mp

<p>Executant,</p> <p>Confirm executarea masuratorilor la teren, corectitudinea intocmirii documentatie cadastrale si corespondenta acestora cu realitatea din teren</p> <p><i>(Signature)</i></p> <p>CIOBATA VALENTIN</p> <p>DATA: 26.01.2016.</p>	<p>Inspector,</p> <p>Confirm introducerea imobilului in baza de date integrata si atribuirea numarului cadastral</p> <p><i>(Signature)</i></p> <p>22.02.2016</p> <p>Data:</p>
---	---

