

REACTUALIZARE PLAN URBANISTIC GENERAL COMUNA CĂTINA

PLAN SITUAȚIE PROPUȘĂ ȘI
REGLEMENTĂRI Sc. 1:5000
SAT CORBU, CĂTINA, VALEA CĂTINEI

LEGENDA

- LIMITE

- Limita teritoriului administrativ comuna Cătina
- Limita intravilan

- ZONIFICARE

- Zona de locuine si functiuni complementare
- Zona centrala
- Zona dotari de interes public si local
- Zona dotari de invatamant
- Zona dotari de cult
- Zona dotari de sanatate
- Zona unitati de productie
- Zona gospodarie comunala,
- Spatii plantate, agrement
- Teren sport
- Ape - Canale
- Toreni

- REGLEMENTARI

- Zona cu interdictie temporara de construire pana la elaborare PUZ
- Zona ce necesita regularizarea cursurilor torentilor
- Zona cu interdictie temporara de construire pana la elaborare studiu Geo

- ZONE DE PROTECTIE

- Zone de protectie LEA
- Zone de protectie pentru monumente R= 200m
- Zone de protectie conform normelor sanitare
- Zone de protectie pentru cimitire
- Gabioane noi

- ECHIPARE EDILITARA

- PTA existent
- PTA propus
- Statie de epurare propusa
- Gospodaria apelor propusa
- Foraje

- RISCURI

- Zone de risc - alunecari de teren, curgeri de teren - interdictie definitiva de construire
- Zone de risc - eroziuni
- Zone inundabile

- DRUMURI

- Drum judetean
- Strazi principale
- Drum de exploatare
- Strazi propuse

DOTARI SI OBIECTIVE ECONOMICE EXISTENTE

1. PRIMĂRIE
2. ȘCOALA
3. GRĂDINIȚĂ
4. AFTER SCHOOL
5. CĂMIN CULTURAL
6. POLIȚIE
7. POȘTĂ
8. DISPENSAR UMAN
9. BISERICA ADVENTISTA
10. SEDIU FIRMA CATV
11. CIMITIR
12. CIMITIR ADVENTIST
13. GĂTER
14. DEPOZIT MATERIALE DE CONSTRUCȚII
15. TÂRG SAPTAMANAL
16. BIBLIOTECĂ
17. TEREN SPORT
18. POD RUTIER

MONUMENTE

- SAT CĂTINA:
19. CASA NICOLAE POPESCU
 20. GOSPODĂRIA CONSTANTIN PĂSĂROIU (poartă, grajd, casă)
 21. MOARĂ DE APĂ
- SAT VALEA CĂTINEI:
22. ANSAMBLUL BISERICII "INTRAREA ÎN BISERICĂ A MAICII DOMNULUI" (Biserica și Clopotniță)

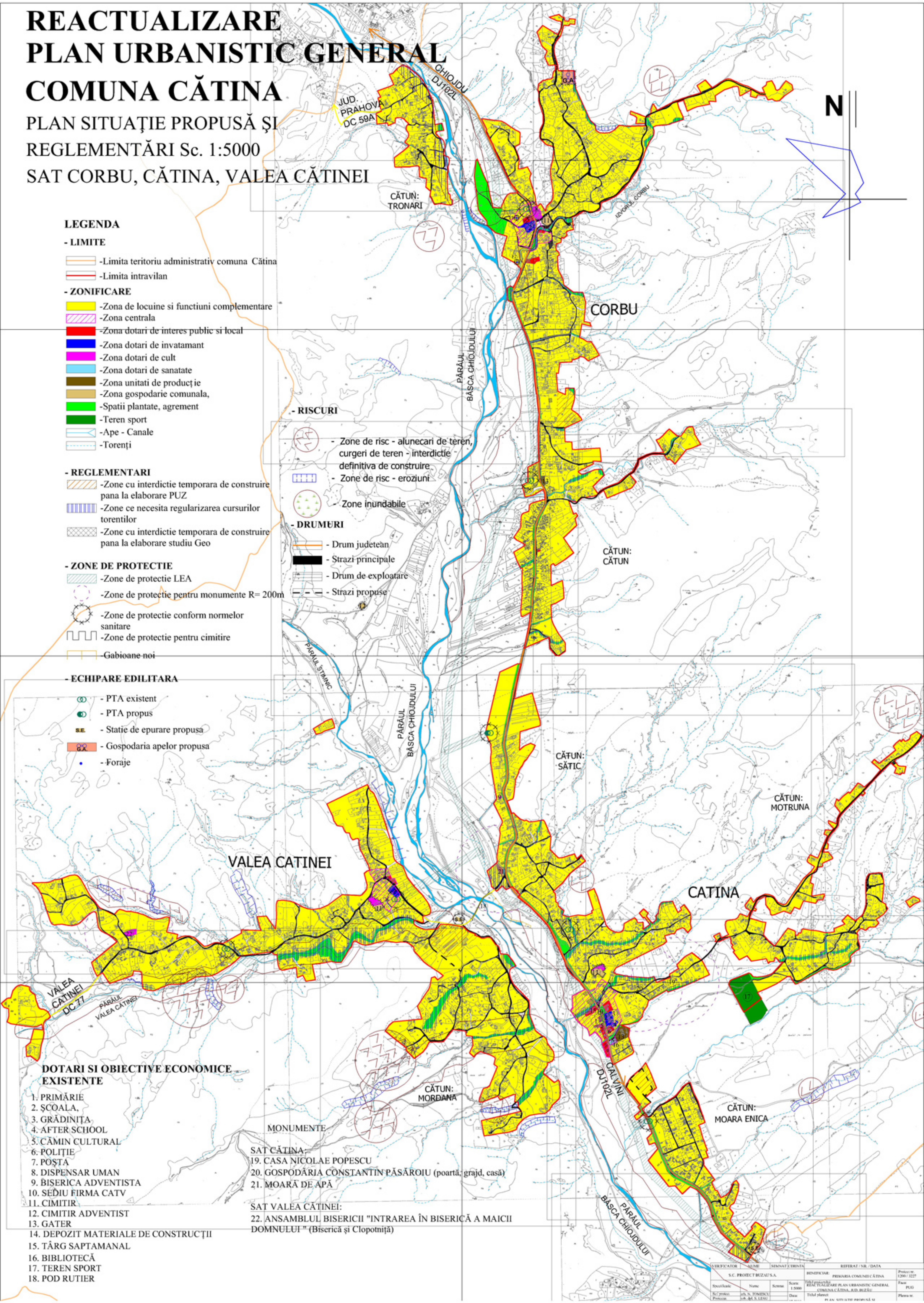

VERIFICATOR	SUMI	SEMNAȚĂRILE	REFERAT / NR. / DATA
S.C. PROIECT BUZAȘA			PRIMĂRIA COMUNEI CĂTINA
Șef proiect	Șef birou	Șef birou	PRIMĂRIA COMUNEI CĂTINA
Șef proiect	Șef birou	Șef birou	COMUNA CĂTINA, J.D. BUZĂU
Proiectant	Șef birou	Șef birou	PLAN SITUAȚIE PROPUȘĂ ȘI

REACTUALIZARE

PLAN URBANISTIC GENERAL COMUNA CĂTINA

PLAN SITUAȚIE PROPUȘĂ ȘI REGLEMENTĂRI

Sc. 1:5000

SAT SLOBOZIA, ZELETIN

LEGENDA

- LIMITE

- Limita teritoriu administrativ comuna Cătina
- Limita intravilan

- ZONIFICARE

- Zona de locuine si functiuni complementare
- Zona centrala
- Zona dotari de interes public si local
- Zona dotari de invatamant
- Zona gospodarie comunala,
- Spatii plantate, agrement
- Ape - Canale
- Toreni

- REGLEMENTARI

- Zone cu interdictie temporara de construire pana la elaborare PUZ

- ZONE DE PROTECTIE

- Zone de protectie LEA
- Zone de protectie conform normelor sanitare

- ECHIPARE EDILITARA

- PTA existent
- PTA propus
- S.E. - Statie de epurare propusa
- G.A. - Gospodaria apelor propusa
- Foraje

- DRUMURI

- Drum judetean
- Strazi principale
- Drum de exploatare
- Strazi propuse

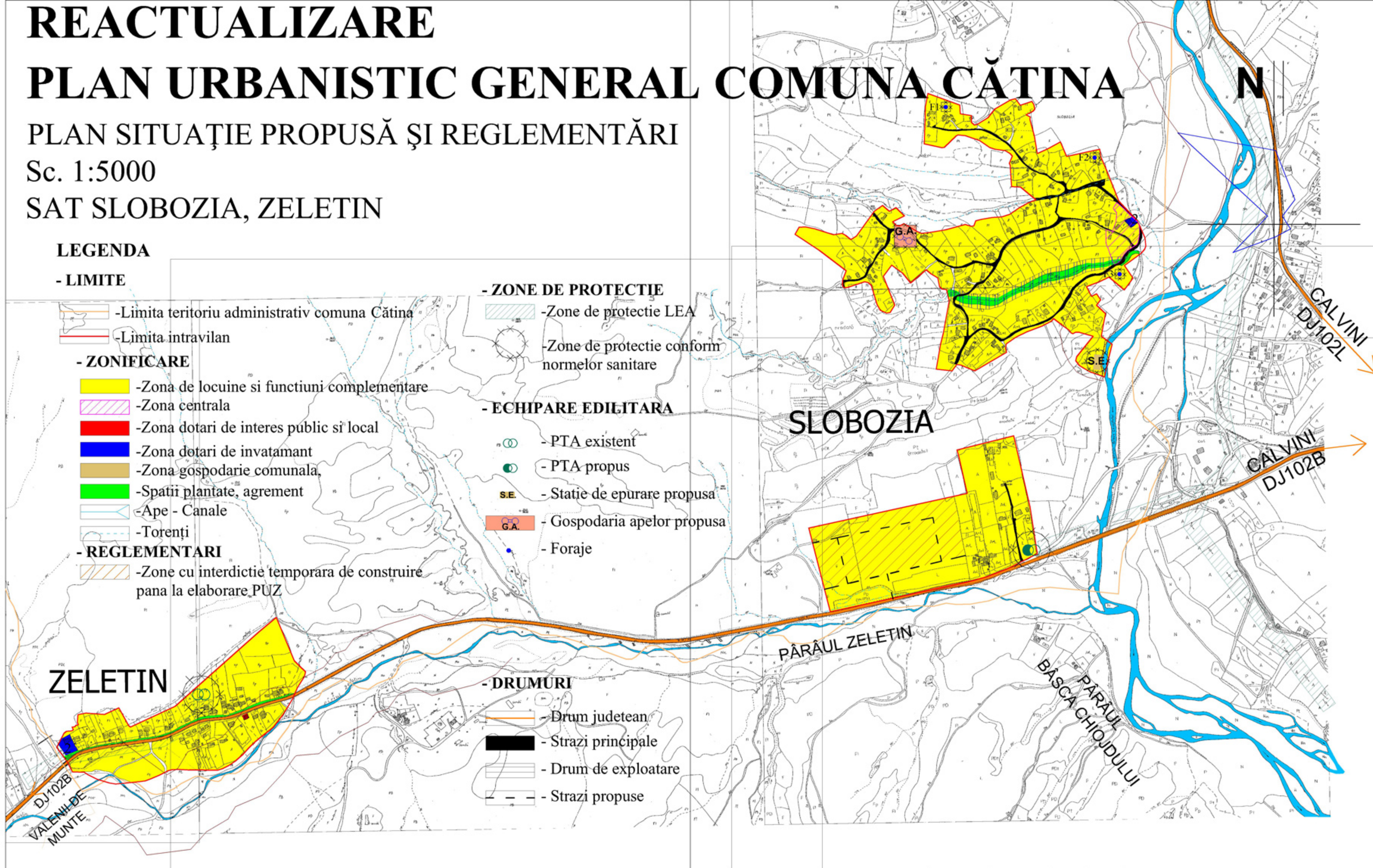

VERIFICATOR	NUME	SEMNAȚ	CERINȚA	REFERAT / NR. / DATA
S.C. PROIECT BUZAU S.A.				BENEFICIAR: PRIMĂRIA COMUNEI CĂȚINA
Proiect nr. 1200 / 3227				
Specificatie	Nume	Semnat	Scara: 1:5000	Titlul proiectului: REACTUALIZARE PLAN URBANISTIC GENERAL COMUNA CĂȚINA, JUD. BUZĂU
Sef proiect	arb. N. TOMESCU		Data: 07.2011	Titlul plansei: PLAN SITUAȚIE PROPUȘĂ ȘI REGLEMENTĂRI
Proiectat	urb. dpl. S. LEAU			Faza: PUG
Desenat	urb. dpl. S. LEAU			Planșa nr. A 5
Sef atelier	arb. N. TOMESCU			